



Flurstück: 5324  
Flur: 0  
Gemarkung: Cleebronn

Gemeinde: Cleebronn  
Kreis: Heilbronn  
Regierungsbezirk: Stuttgart

5432195.83

32502681.50

Abstandsfläche Höhe Werbeanlage 4,80 m  
T<sub>1</sub> bis T<sub>3</sub> = 4,80 m x 0,40 H = 1,92 m  
Entspricht mindestens 2,50 m

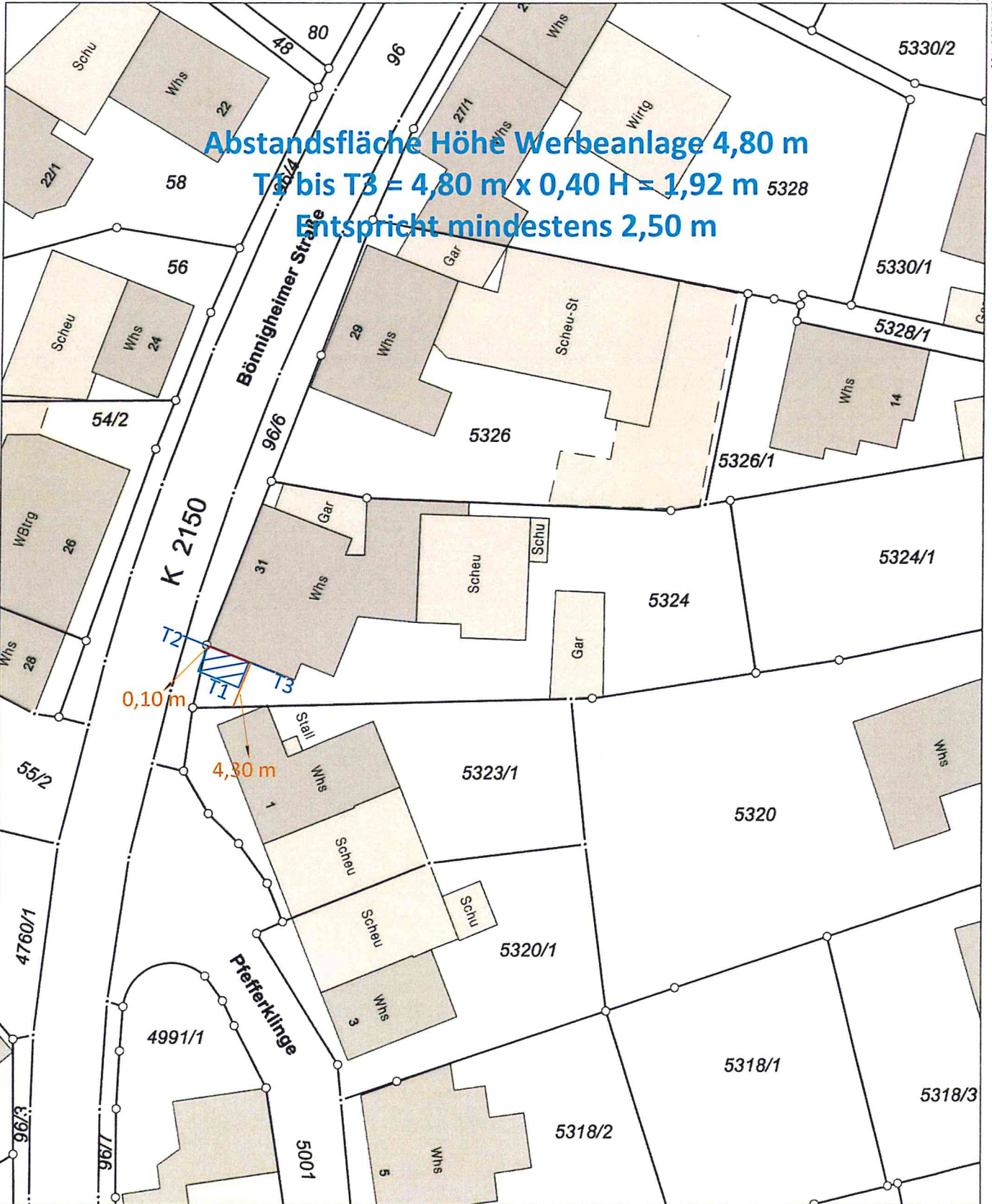

5432085.33

Maßstab 1:500 0 5 10 15 Meter

Die Basisinformationen und Basisdaten des Liegenschaftskatasters unterliegen dem Verordnungs-  
vorbehalt nach § 2 Abs. 3 und 4 des Vermessungsgesetzes vom 1. Juli 2004 (GBl. S. 469, 509),  
zuletzt geändert durch Gesetz vom 30. November 2010 (GBl. S. 989). Sie dürfen vom Empfänger  
nur für den Zweck verwendet werden, zu dem sie übermittelt wurden. Eine Vervielfältigung für  
andere Zwecke ist nur zulässig, wenn die Vermessungsbehörde eingewilligt hat.

Arbeitsgemeinschaft der Katasterämter e.K.  
Großes Ring 6  
46286 Dorsten  
Telefon 02369/295480

# Fotoblatt

74389 Cleebronn, Bönningheimer Str. 31



Außenwerbung Frank Plotzki e.K.

Außenwerbung Frank Plotzki e.K.  
Großsiedlung 6  
46284 Dorsten  
Telefon 02269/295480

Datum: 10.04.2019



74389 Cleeborn, Bönningheimer Str. 31  
Maßstab 1:50

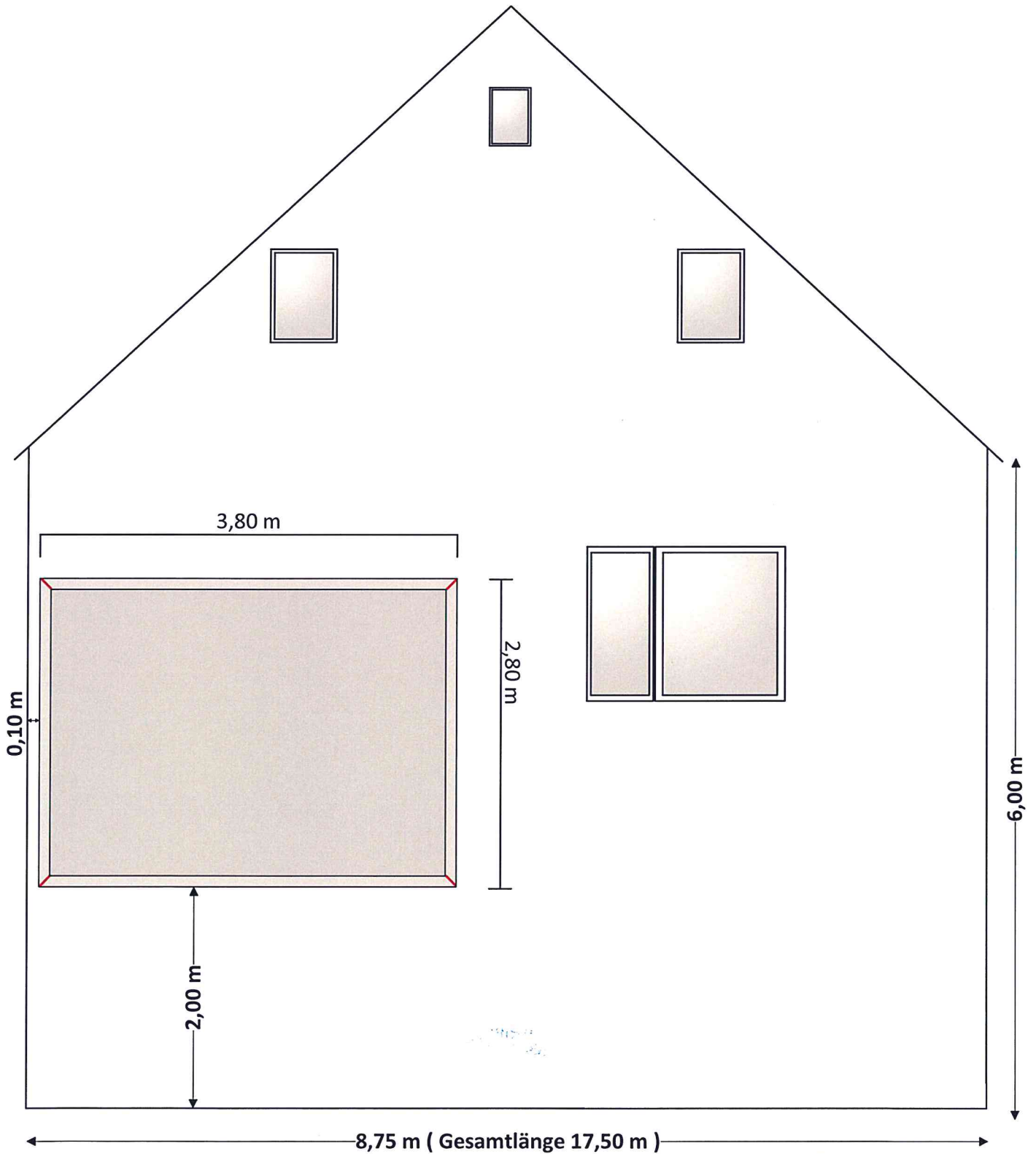

Außenwerbung Frank Plotzki e.K.

Außenwerbung Frank Plotzki e.K.  
Großer Ring 6  
46284 Dorsten  
Telefon 02769/295480